

# IL DISTACCO DAL MONDO COME CHIAVE PER LA PORTA DEL CIELO

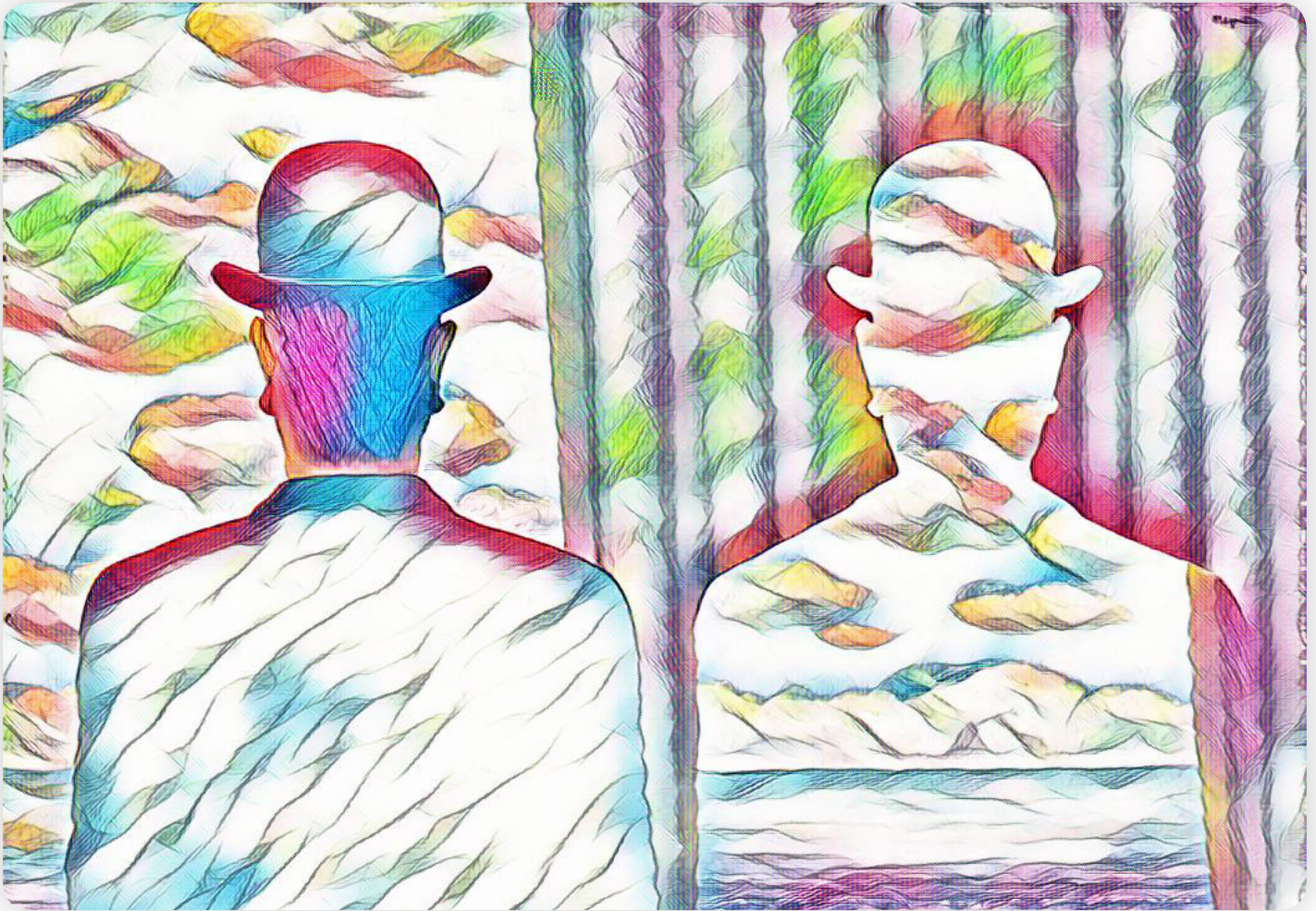

**Mercoledì 14 Novembre 2018 • h 14:30**

14.30 – 15.00 Introduzione: **Angelo Gemignani** (Università di Pisa)

15.00 – 16.00 Natura della mente e attaccamento: un sentiero di liberazione  
**Gabriele Piana** (Istituto Lama Tzong Khapa, Pomaia)

16.00 – 17.00 Il coraggio di essere fragili  
**Maria Antonella Galanti** (Università di Pisa)

17.00 – 18.30 Il distacco come chiave per la porta del cielo  
**Claudio Naranjo** (Berkeley, California, Usa)

18.30 – 19.00 **Discussione**

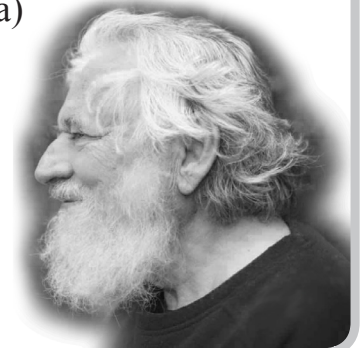

**Centro Gestalt Viva  
Claudio Naranjo**